

**ESEMPIO DELLE POSE PER LE FOTOGRAFIE RICHIESTE PER:  
IL CERTIFICATO DI RILEVANZA STORICA E COLLEZIONISTICA (CRS)**

**Le fotografie devono essere trasmesse per mail o stampate in carta fotografica in formato 10x15**

Vista 3/4 anteriore lato destro **con targa leggibile**

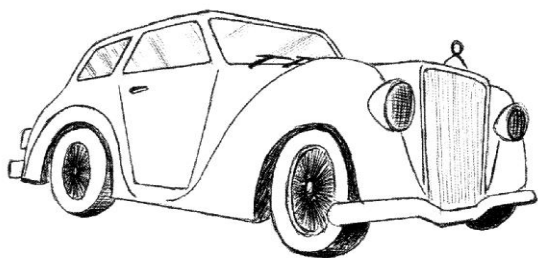

**I veicoli cabriolet o con hard-top dovranno essere fotografati con capote aperta e chiusa**

Vista 3/4 posteriore lato sinistro **con targa leggibile**

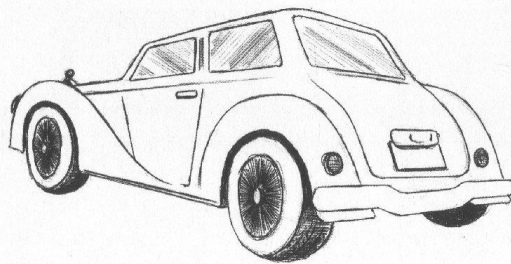

**I veicoli cabriolet o con hard-top dovranno essere fotografati con capote aperta e chiusa**

Selleria anteriore



**PER PULMINO, CAMPER ED AUTOCARRO:**

oltre alla fotografia della selleria anteriore occorre la foto panoramica degli interni posteriori, dalla posizione che consenta la massima visibilità:

- A) per il vano di carico o dei posti scattata internamente rivolti verso avanti,
- B) per il vano di carico o dei posti scattata internamente rivolti verso dietro;

Punzonatura numero telaio



Punzonatura numero motore

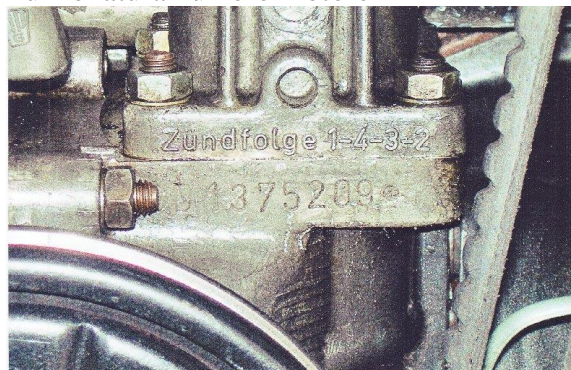

Vano motore



Targhetta identificativa

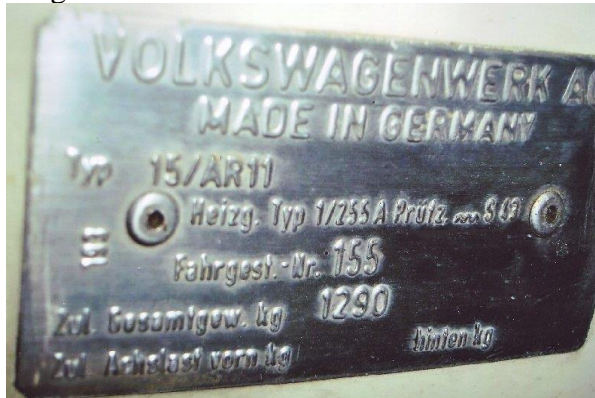

**Per i camper aggiungere la foto della targhetta identificativa dell'allestitore.**

Il Certificato di Rilevanza Storica e collezionistica (CRS), D.M. 17/12/2009, è l'unico documento che classifica il veicolo d'interesse storico collezionistico di cui all'Art 60 del Codice della Strada, ha validità ai fini assicurativi, per la deroga al divieto di circolazione nei centri urbani ove previsto dalle ordinanze locali, per l'esenzione/riduzione della tassa di proprietà nelle regioni che adottano tale dispensa, in sede di revisione biennale, per l'aggiornamento della carta di circolazione ed ha un costo di € 20.00.

Il veicolo per il quale è possibile presentare la richiesta di CRS deve essere in buono/ottimo stato generale d'uso e/o restauro con specifici requisiti di originalità:

1. telaio e carrozzeria conformi al loro aspetto originale;
2. motore di primo equipaggiamento o compatibile;
3. interni decorosi;
4. misura dei cerchi e pneumatici previsti dal costruttore.

### **Per la richiesta di CRS occorre:**

- **frontespizio della domanda compilato e firmato;**
- **dichiarazione assunzione di responsabilità compilata e firmata;**
- fotocopia del libretto di circolazione completo di ogni sua parte, fronte/retro da cui siano visibili la proprietà ed i dati tecnici;
- fotocopia del foglio complementare o certificato di proprietà;
- nel caso di passaggio di proprietà in corso; atto di vendita e/o acquisto o documento rilasciato dall'agenzia di pratiche automobilistiche e dichiarazione sostitutiva dell'atto di notorietà;
- dichiarazione di non utilizzo professionale, per autocarri e trasporto promiscuo, tramite dichiarazione sostitutiva dell'atto di notorietà;
- fotocopia del documento d'identità, in corso di validità;
- fotocopia della ricevuta del versamento dell'importo di € 25.00 comprensivo del contributo per le spese di spedizione.

Il versamento può essere effettuato tramite bollettino di c/c postale n. 14198436 o bonifico bancario Cod. IBAN IT95V050346639000000208320, Banco Popolare - Banco S. Geminiano e S. Prospero Ag. Montecchio Emilia (Re) entrambe intestati a Registro Italiano Volkswagen Via Traversetolo n° 33 - 43022 Basilicanova (Pr).

Il frontespizio della richiesta e la Dichiarazione di assunzione di responsabilità devono essere compilati, firmati e trasmessi, unitamente alla documentazione richiesta, tramite mail all'indirizzo:

[tecnico@registro-italiano-vw.it](mailto:tecnico@registro-italiano-vw.it)

oppure spediti tramite posta, a:

Registro Italiano Volkswagen

C/o Ferrari L. - Via Traversetolo, 33 - 43022 Basilicanova (Pr)

N.B. – Nel caso di dubbi ove sia posizionato il numero di telaio, la targhetta identificativa ed il numero di motore contattare il club tramite tel. 0521683018 oppure mail [tecnico@registro-italiano-vw.it](mailto:tecnico@registro-italiano-vw.it)

**DOMANDA PER IL RILASCIO**

- A) Del Certificato di RILEVANZA STORICA e COLLEZIONISTICA (Ai sensi dell'art. 4 del D.M.17.12.2009 pubblicato sul Suppl.Ord.n.55 della G.U. n. 65 del 19 marzo 2010) al fine:**
- di acquisire la qualifica di veicolo d'interesse storico e collezionistico
  - della sua riammissione in circolazione
  - della sua revisione periodica

- B) Dell'attestato**

DIRETTA A: **AUTOMOTOCLUB STORICO ITALIANO**

**RISERVATO ALLA SEGRETERIA TECNICA**

PAGATE €.....

DATA ..... FIRMA .....

RILASCIATO IL .....

N°

--	--	--	--	--	--	--	--

**VIDIMAZIONE DEL COMMISSARIO TECNICO DI CLUB:**

CLUB ..... N ° CLUB .....

NOME COMMISSARIO .....

FIRMA .....

DATA .....

**AUTOVEICOLO**

CIVILE

MILITARE

Autovettura .....

Autobus .....

Autocarro .....

Autoveicolo trasporto promiscuo .....

Autoveicolo trasporto specifico .....

Autocaravan .....

Altro (specificare) .....

**Sezione I: DATI PROPRIETARIO DEL VEICOLO**

Cognome ..... Nome.....

Luogo e data di nascita.....

Cod. fisc..... Tel.....

Città ..... C.A.P..... Prov.....

Via/ Piazza ..... Numero.....

Tessera ASI n° ..... Club ..... N° Club .....

Indirizzo e-mail .....

Data ..... Firma del richiedente.....

Firma del ricevente .....

**DICHIARAZIONE DI ASSUNZIONE DI RESPONSABILITÀ  
RELATIVA ALLA DOMANDA DI RILASCIO INOLTTRATA  
ALL'AUTOMOTOCUB STORICO**

Il sottoscritto:

Cognome ..... Nome .....

Luogo e data di nascita.....

Codice fiscale.....

Residenza.....

Veicolo.....

Targa.....

Telaio.....

nella sua qualità di legittimo proprietario/possessore del veicolo i cui dati tecnici sono elencati e specificati e le cui fotografie sono allegate alla presente domanda, a norma dell'art.47, comma 4, del DPR 445 del 28 dicembre 2000,

**consapevole**

che i dati, le fotografie e gli allegati forniti nella presente domanda sono destinati ad essere riversati in atti della Pubblica Amministrazione,

**consapevole**

della responsabilità penale che gli incombe in caso di dichiarazioni mendaci ed in caso di una non veritiera rappresentazione fotografica della cosa oggetto della domanda, responsabilità richiamata dallo stesso DPR 445/2000,

**dichiara**

che il veicolo, cui la presente domanda si riferisce, possiede tutte le caratteristiche originali di fabbricazione, così come sono state descritte e documentate.

**dichiara**

che le fotografie allegate alla presente istanza si riferiscono, tutte, al veicolo del quale sono stati contestualmente forniti i dati tecnici e gli allegati e che esse ne rispecchiano fedelmente lo stato fisico alla data della domanda.

**dichiara**

che i dati tecnici e storici del veicolo nonché gli allegati, così come sono stati forniti all'ASI, ne descrivono veritieramente, insieme con le condizioni materiali, anche lo stato giuridico per quanto attiene la legittimità della sua proprietà e del suo possesso.

**dichiara**

di essere a conoscenza che ASI è l'Autorità Nazionale FIVA (Federation International Vehicules Anciens) in Italia, che i veicoli storici in base alla definizione FIVA non sono veicoli utilizzati come mezzi di uso quotidiano e si impegna a fare del veicolo certificato un utilizzo consono a tale definizione.

**si impegna**

a conservare il veicolo che è stato certificato di rilevanza storica e collezionistica nelle caratteristiche di originalità che gli hanno permesso di acquisire tale certificazione al fine del mantenimento di tale classificazione.

**dichiara**

altresì di essere consapevole che il veicolo potrà essere sottoposto a verifica da parte di ASI al fine di riscontrare il mantenimento delle condizioni di storicità che hanno permesso il rilascio del presente certificato. La perdita di tali caratteristiche comporterà la cancellazione del veicolo dal registro storico e la segnalazione di tale cancellazione alle autorità competenti.

Data ..... Firma leggibile.....

Non è richiesta l'autenticazione della firma qualora venga allegata la fotocopia della carta di identità in corso di validità