

**ESEMPIO DELLE POSE PER LE FOTOGRAFIE RICHIESTE PER
IL CERTIFICATO DI RILEVANZA STORICA E COLLEZIONISTICA (CRS)**

Prima di scattare le foto assicurarsi che il mezzo sia perfettamente pulito

Le fotografie per la presentazione telematica devono essere trasmesse in formato JPG o PDF

Le fotografie per la presentazione in cartaceo devono essere stampate in carta fotografica in formato 10x15

Vista 3/4 anteriore lato destro



Vista 3/4 posteriore lato sinistro con targa leggibile

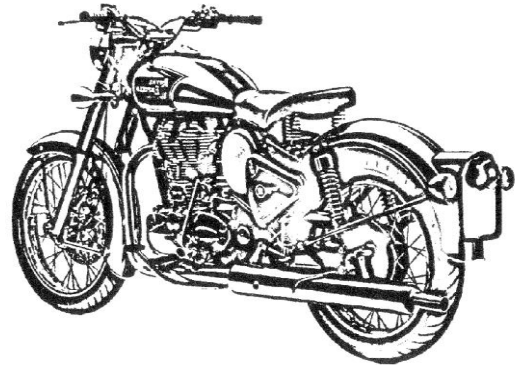

Punzonatura numero telaio



Punzonatura numero motore

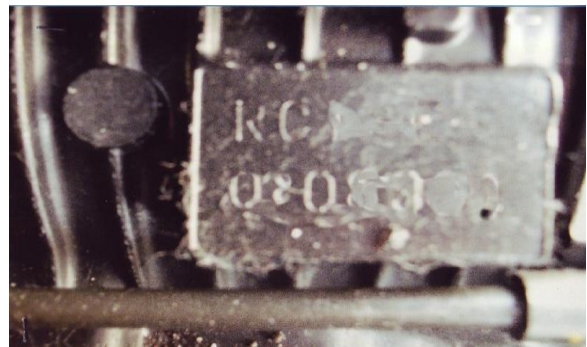

Eventuale targhetta identificativa

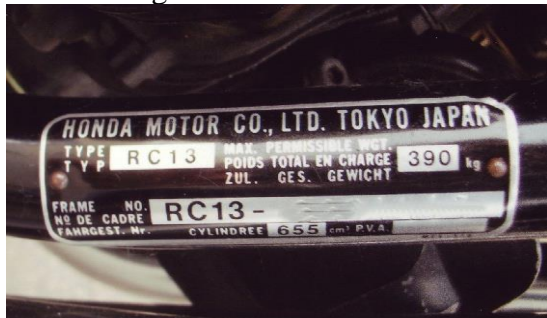

Misura pneumatici (anteriore e posteriore se diversa)



Come rilevare le misure richieste

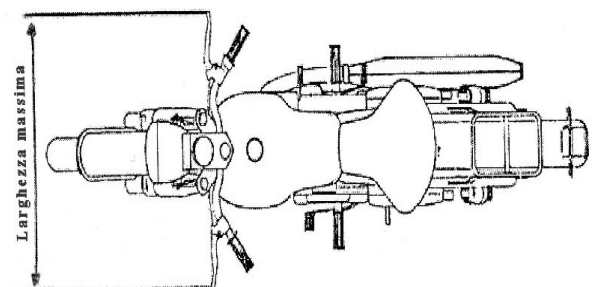
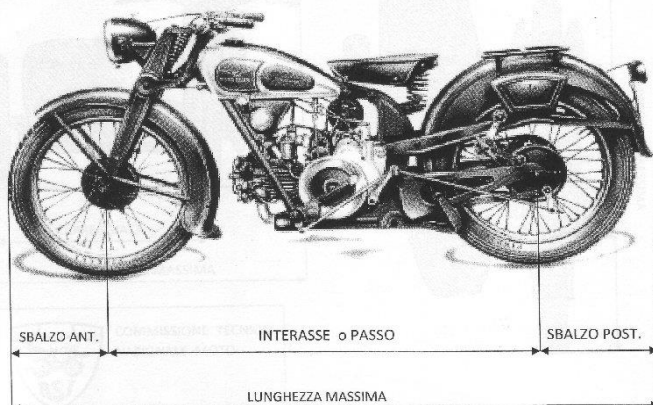

Il Certificato di Rilevanza Storica e collezionistica (CRS), D.M. 17/12/2009, è l'unico documento che classifica il motoveicolo d'interesse storico collezionistico di cui all'Art 60 del Codice della Strada, ha validità ai fini assicurativi, per la deroga al divieto di circolazione nei centri urbani ove previsto dalle ordinanze locali, per l'esenzione/riduzione della tassa di proprietà nelle regioni che adottano tale dispensa, in sede di revisione biennale, per l'aggiornamento della carta di circolazione.

Il motoveicolo per il quale è possibile presentare la richiesta di CRS deve essere in buono/ottimo stato generale d'uso e/o restauro con specifici requisiti di originalità:

1. telaistica e carrozzeria conformi al loro aspetto originale privo di ruggine, ammaccature od abrasioni;
2. motore di primo equipaggiamento o compatibile;
3. selleria decorosa;
4. misura dei cerchi e pneumatici previsti dal costruttore.

Per la richiesta di CRS occorre:

- **fotografie del mezzo, come da esempio,**
- **frontespizio della domanda compilato e firmato;**
- **dichiarazione assunzione di responsabilità compilata e firmata;**
- copia del libretto di circolazione completo di ogni sua parte, fronte/retro da cui siano visibili la proprietà ed i dati tecnici;
- copia del foglio complementare oppure certificato di proprietà qualora il libretto non sia Documento Unico DU;
- copia del documento d'identità, in corso di validità, del richiedente;
- copia della ricevuta del versamento dell'importo di € 25.00.

Il versamento può essere effettuato tramite bollettino di c/c postale n. 14198436 o bonifico bancario Cod. IBAN IT95V0503466390000000208320, Banco BPM Ag. Montecchio Emilia (Re) entrambe intestati a Registro Italiano Volkswagen Via Traversetolo n° 33 - 43022 Basilicanova (Pr).

Il frontespizio della richiesta e la Dichiarazione di assunzione di responsabilità devono essere compilati, firmati e trasmessi, corredati della documentazione richiesta, tramite e-mail all'indirizzo:

tecnico@registro-italiano-vw.it

oppure spediti tramite posta a:

Registro Italiano Volkswagen

C/o Ferrari L. - Via Traversetolo, 33 - 43022 Basilicanova (Pr)

DOMANDA PER IL RILASCIO

- A) Del Certificato di RILEVANZA STORICA e COLLEZIONISTICA (Ai sensi dell'art. 4 del D.M.17.12.2009 pubblicato sul Suppl.Ord.n.55 della G.U. n. 65 del 19 marzo 2010) al fine:**
- di acquisire la qualifica di veicolo d'interesse storico e collezionistico
 - della sua riammissione in circolazione
 - della sua revisione periodica
- B) Dell'attestato**

DIRETTA A: **AUTOMOTOCLUB STORICO ITALIANO****RISERVATO ALLA SEGRETERIA TECNICA**

PAGATE €.....

DATA.....FIRMA.....

RILASCIATO IL.....

N°

--	--	--	--	--	--	--	--

VIDIMAZIONE DEL COMMISSARIO TECNICO DI CLUB:CLUB **REGISTRO ITALIANO VOLKSWAGEN**..... N° CLUB **170**.....

NOME COMMISSARIO.....

FIRMA.....

DATA.....

MOTOVEICOLO CIVILE MILITAREMotociclo..... Motocarozzetta..... Motocarro..... Quadriciclo..... Altro (specificare)..... **Sezione I: DATI PROPRIETARIO DEL VEICOLO**

Cognome.....Nome.....

Luogo e data di nascita.....

Cod. fisc.....Tel.....

Città.....C.A.P.....Prov.....

Via/ Piazza.....Numero.....

Tessera ASI n°.....Club **REGISTRO ITALIANO VOLKSWAGEN**.....N° Club **170**.....

Indirizzo e-mail.....

Data.....Firma del richiedente.....

Firma del ricevente.....

**DICHIARAZIONE DI ASSUNZIONE DI RESPONSABILITÀ
RELATIVA ALLA DOMANDA DI RILASCIO INOLTTRATA
ALL'AUTOMOTOCLUB STORICO**

Il sottoscritto:

Cognome Nome.....

Luogo e data di nascita.....

Codice fiscale.....

Residenza

Veicolo

Targa.....

Telaio

nella sua qualità di legittimo proprietario/possessore del veicolo i cui dati tecnici sono elencati e specificati e le cui fotografie sono allegate alla presente domanda, a norma dell'art.47, comma 4, del DPR 445 del 28 dicembre 2000,

consapevole

che i dati, le fotografie e gli allegati forniti nella presente domanda sono destinati ad essere river-
sati in atti della Pubblica Amministrazione,

consapevole

della responsabilità penale che gli incombe in caso di dichiarazioni mendaci ed in caso di una
non veritiera rappresentazione fotografica della cosa oggetto della domanda, responsabilità ri-
chiamata dallo stesso DPR 445/2000,

dichiara

che il veicolo, cui la presente domanda si riferisce, possiede tutte le caratteristiche originali di
fabbricazione, così come sono state descritte e documentate.

dichiara

che le fotografie allegate alla presente istanza si riferiscono, tutte, al veicolo del quale sono stati
contestualmente forniti i dati tecnici e gli allegati e che esse ne rispecchiano fedelmente lo stato
fisico alla data della domanda.

dichiara

che i dati tecnici e storici del veicolo nonché gli allegati, così come sono stati forniti all'ASI, ne
descrivono veritieramente, insieme con le condizioni materiali, anche lo stato giuridico per quan-
to attiene la legittimità della sua proprietà e del suo possesso.

dichiara

di essere a conoscenza che ASI è l'Autorità Nazionale FIVA (Federation International Vehicules An-
ciens) in Italia, che i veicoli storici in base alla definizione FIVA non sono veicoli utilizzati come mezzi
di uso quotidiano e si impegna a fare del veicolo certificato un utilizzo consono a tale definizione.

si impegna

a conservare il veicolo che è stato certificato di rilevanza storica e collezionistica nelle caratteristi-
che di originalità che gli hanno permesso di acquisire tale certificazione al fine del mantenimento
di tale classificazione.

dichiara

altresì di essere consapevole che il veicolo potrà essere sottoposto a verifica da parte di ASI al
fine di riscontrare il mantenimento delle condizioni di storicità che hanno permesso il rilascio del
presente certificato. La perdita di tali caratteristiche comporterà la cancellazione del veicolo dal
registro storico e la segnalazione di tale cancellazione alle autorità competenti.

Data Firma leggibile.....

Non è richiesta l'autenticazione della firma qualora venga allegata la fotocopia della carta di identità in corso di validità